



Procédure inscriptions activités (restauration, bus du soir, périscolaire, mercredis, ..)
avec choix des dates



Financé par



[ACCESSIBILITE](#) | [Aide](#) | [Plan du site](#) |

Mon compte: [TESTD] [Déconnexion](#)

PORTAIL FAMILLE - VILLE DE GASSIN



MON DOSSIER

[Consulter mon dossier et mes démarches](#)

[Modifier mes coordonnées](#)

[Accéder à mes documents dématérialisés](#)



INSCRIPTION

[Inscrire mes enfants à de nouvelles activités \(Cantine, Périscolaire / Mercredi loisirs / Centre aéré vacances / Salle des ados / Bus...\)](#)

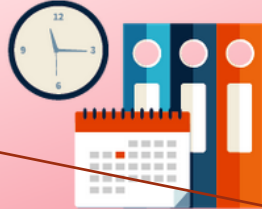

PLANNING

[Ajouter / modifier les réservations sur les plannings des activités \(Cantine / Périscolaire / Mercredi loisirs / bus ...\)](#)



FACTURATION

[Payer mes factures](#)
[Consulter l'historique de mon compte](#)



SIMULATION

[Calculer mon quotient familial](#)

[Voir le tarif des activités](#)



MESSAGERIE / NOUS CONTACTER

[Consulter mes messages](#)

[Communiquer avec un service de la Mairie](#)



ACTUALITÉS

[Consulter les dernières actualités](#)

Cliquer pour inscrire votre enfant à une activité.



Financé par



[Accessibilité](#) | [Aide](#) | [Plan du site](#) |

Mon compte: [TESTD] [Déconnexion](#)

[ACCUEIL](#) [DOSSIER](#) **[INSCRIPTIONS](#)** [PLANNING](#) [FACTURATION](#) [SIMULATIONS](#) [MESSAGERIE](#) [ACTUALITÉS](#)

Voir toutes mes inscriptions

[INSCRIPTIONS](#) > Voir toutes mes inscriptions

Scolaire

Activités

Adultes

Inscriptions en paiement immédiat

LES INSCRIPTIONS DE MES ENFANTS

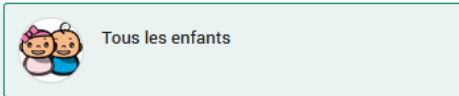

DEMANDE D'INSCRIPTION

i Pour effectuer une nouvelle inscription, choisissez le type d'activité puis la personne.

Activité* :

Activités

Personne* :

INSCRIRE

i INSCRIPTIONS VACANCES (ADOS et Centre Aéré)

Pour l'inscription aux semaines de vacance ADOS et Centre Aéré, vous devez utiliser l'inscription en paiement immédiat dans le menu de droite.

Attention : Un numéro d'adhésion est nécessaire pour vous inscrire. Contactez le service de la Ville par la Messagerie

i CALCUL DES TARIFS

ATTENTION :
SI VOUS N'AVEZ PAS FOURNI VOTRE QUOTIENT FAMILIAL (ressources), LE MONTANT CALCULE EST AU PRIX

Choisir **activités** et sélectionner l'enfant pour lequel vous procédez à l'inscription

Puis cliquer sur **inscrire**

DEMANDE D'INSCRIPTION

i Pour effectuer une nouvelle inscription, choisissez le type d'activité puis la personne.

Activité* :

Choisissez ▾

ACTIVITÉS

1 inscription/demande

i Seules les activités en cours ou futures, correspondant à la tranche d'âge de votre enfant, sont affichées dans le formulaire d'inscription.

SAISIE D'UNE DEMANDE D'INSCRIPTION

Les champs obligatoires sont précédés d'un astérisque (*).

Type d'Activité :

1 - PERISCOLAIRE MATIN ET SOIR ▾

Activité* :

PERISCOLAIRE MATIN - ELEMENTAIRE du 01/01/2022 au 31/01/2022 ▾

Date d'entrée souhaitée :

1 ▾ Janvier ▾ 2022 ▾

Non modifiable pour cette activité

Montant

Arrivée	0.00€
PERISCOLAIRE MATIN	1.00€

ENREGISTRER

A l'aide du menu déroulant, sélectionner l'activité souhaitée, à savoir :

- 1- périscolaire matin et soir
- 2 – restaurant scolaire
- 3 – mercredis loisirs
- 6 – bus scolaire (du soir)

Sélectionner le type d'activités avec l'année scolaire 2024/2025 – et le cas échéant le choix du péri (matin ou soir)

Enregistrer



Le message : **Demande d'inscription créée avec succès. Un message a été envoyé au service concerné** s'affiche en haut de page.

La même manipulation est à faire pour toutes les activités où vous souhaitez inscrire votre enfant.

Une fois les inscriptions réalisées, il faut réserver les dates dans le planning ; la restauration et le bus scolaire devraient être cochés tous les jours par défaut ; à vérifier.



Financé par



[ACCESSIBILITE](#) | [Aide](#) | [Plan du site](#) |

Mon compte: [TESTD] [Déconnexion](#)

PORTAIL FAMILLE - VILLE DE GASSIN



MON DOSSIER

[Consulter mon dossier et mes démarches](#)

[Modifier mes coordonnées](#)

[Accéder à mes documents dématérialisés](#)



INSCRIPTION

[Inscrire mes enfants à de nouvelles activités \(Cantine, Périscolaire / Mercredi loisirs / Centre aéré vacances / Salle des ados / Bus...\)](#)



PLANNING

[Ajouter / modifier les réservations sur les plannings des activités \(Cantine / Périscolaire / Mercredi loisirs / bus ...\)](#)



FACTURATION

[Payer mes factures](#)
[Consulter l'historique de mon compte](#)



SIMULATION

[Calculer mon quotient familial](#)

[Voir le tarif des activités](#)

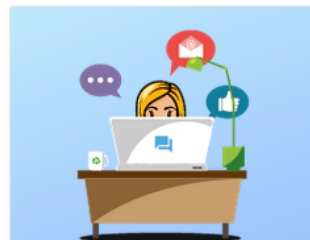

MESSAGERIE / NOUS CONTACTER

[Consulter mes messages](#)

[Communiquer avec un service de la Mairie](#)



ACTUALITÉS

[Consulter les dernières actualités](#)

Cliquer sur planning (sur la page d'accueil ou sur l'onglet en haut) pour arriver au planning de votre enfant

22 DÉCEMBRE 2021 [Aujourd'hui](#) Activités

[<](#) [>](#) **MENSUEL** [QUINZAINE](#) [SEMAINE](#)  MODIFIER



Sa	Di	Lu	Ma	Me	Je	Ve	Sa	Di	Lu	Ma	Me	Je	Ve	Sa	Di	Lu	Ma	Me	Je	Ve	Sa	Di	Lu							
01	02	03	04	05	06	07	08	09	10	11	12	13	14	15	16	17	18	19	20	21	22	23	24	25	26	27	28	29	30	31
MERCREDI LOISIRS 2021 / 2022 Cette activité est ouverte à partir du 01/01/2022																														
MATIN (7h30 - 13h20)																														
JOURNEE (7h30 - 18h30)																														
APRES-MIDI (13h20 - 18h30)																														
RESTAURATION ELEMENTAIRE 2021 / 2022 Cette activité est ouverte à partir du 01/01/2022 - [17 RESTAURATION ELEMENTAIRE 2021 / 2022 : 44.2€]																														
			★	★		★	★		★	★		★	★		★	★		★	★		★	★		★	★		★	★		★

Cliquer sur **modifier** pour accéder aux cases à cocher/décocher

22 DÉCEMBRE 2021 [Aujourd'hui](#) Activités

[<](#) [>](#) **MENSUEL** [QUINZAINE](#) [SEMAINE](#)

Sa	Di	Lu	Ma	Me	Je	Ve	Sa	Di	Lu	Ma	Me	Je	Ve	Sa	Di	Lu	Ma	Me	Je	Ve	Sa	Di	Lu							
01	02	03	04	05	06	07	08	09	10	11	12	13	14	15	16	17	18	19	20	21	22	23	24	25	26	27	28	29	30	31
MERCREDI LOISIRS 2021 / 2022 Cette activité est ouverte à partir du 01/01/2022																														
MATIN (7h30 - 13h20)																														
JOURNEE (7h30 - 18h30)																														
APRES-MIDI (13h20 - 18h30)																														
RESTAURATION ELEMENTAIRE 2021 / 2022 Cette activité est ouverte à partir du 01/01/2022 - [17 RESTAURATION ELEMENTAIRE 2021 / 2022 : 44.2€]																														
			<input checked="" type="checkbox"/>	<input checked="" type="checkbox"/>		<input checked="" type="checkbox"/>	<input checked="" type="checkbox"/>		<input checked="" type="checkbox"/>	<input checked="" type="checkbox"/>		<input checked="" type="checkbox"/>	<input checked="" type="checkbox"/>		<input checked="" type="checkbox"/>	<input checked="" type="checkbox"/>		<input checked="" type="checkbox"/>	<input checked="" type="checkbox"/>		<input checked="" type="checkbox"/>	<input checked="" type="checkbox"/>		<input checked="" type="checkbox"/>	<input checked="" type="checkbox"/>		<input checked="" type="checkbox"/>	<input checked="" type="checkbox"/>		<input checked="" type="checkbox"/>

← QUITTER  VALIDER  VALIDER ET TERMINER

Cocher les dates souhaitées puis, cliquer sur **valider**

Cliquer enfin sur **valider et terminer**

Vous pouvez retourner sur l'onglet planning pour vérifier que les inscriptions et les dates choisies ont bien été prises en compte.

Pensez à faire la même démarche pour chaque enfant.

En cas de doute, vous pouvez vérifier les inscriptions en allant sur la page des inscriptions : et en cliquant sur « voir toutes mes inscriptions » « centre de loisirs ».



The screenshot shows the 'Portail famille Gassin' website interface. At the top, there is a header with the commune logo, the 'PORTAIL famille GASSIN' logo, and logos for 'Financé par GOUVERNEMENT' and 'FRANCE RELAN'. Navigation links include 'Accessibilité', 'Aide', and 'Plan du site'. A user account section shows 'Mon compte: [TESTD]' and 'Déconnexion'. The main navigation bar includes 'ACCUEIL', 'DOSSIER', 'INSCRIPTIONS' (highlighted), 'PLANNING', 'FACTURATION', 'SIMULATIONS', 'MESSAGERIE', and 'ACTUALITÉS'. The 'INSCRIPTIONS' section features a sidebar with 'Voir toutes mes inscriptions' (highlighted with a red arrow), 'Scolaire', 'Activités', 'Adultes', and 'Inscriptions en paiement immédiat'. The main content area is titled 'LES INSCRIPTIONS DE MES ENFANTS' and contains a button labeled 'Tous les enfants' with a family icon. Below this is a link for 'DEMANDE D'INSCRIPTION'. A notification box on the right indicates 'INSCRIPTIONS VACANCES (ADOS et Centre Aéré)'.

Vous devriez voir apparaître le dossier administratif 2024/2025, la restauration, ... si ce n'est pas le cas, c'est que l'inscription n'a pas été effectuée.